

Services de gestion des annuités de brevet

FICHE TECHNIQUE



Le maintien des brevets est une lourde responsabilité qui incombe aux professionnels de la PI. C'est une charge administrative conséquente et chronophage. Les échéances et méthodes de paiement varient d'un pays à l'autre. De plus, les lois qui régissent les annuités évoluent en permanence et doivent donc faire l'objet d'une surveillance constante. Manquer une de ces échéances peut entraîner la perte de la protection du brevet, perturber les ventes et avoir un impact financier considérable sur votre entreprise.

Confiez vos paiements à Anaqua pour sécuriser les échéances, optimiser la gestion des annuités et accédez immédiatement aux informations dont vous avez besoin. Avec les services Anaqua, économisez jusqu'à 30 % sur vos annuités de brevets et renouvellements de marques.

Anaqua gère les annuités de brevet selon un processus certifié ISO 9001. Nous gérons efficacement les échéances et accompagnons nos clients afin d'optimiser la valeur de leur portefeuille de brevets.

Notre portail de services de paiement offre un accès direct à la gestion de votre portefeuille pour limiter les risques, faciliter la prise de décision, et optimiser les processus de paiement. En plus de la tranquillité d'esprit que vous aurez en sachant que vos annuités sont prises en charge, le portail inclut un **rapport d'analyse des brevets**. Ce rapport rassemble toutes les données publiques afin que vous puissiez évaluer les paramètres clés de chaque brevet pour prendre les bonnes décisions concernant les annuités, les licences et l'impact sur votre activité.

PORTAIL : SERVICES DE PAIEMENT ANAQUA

Atténuer les risques

- Réseau mondial d'experts locaux
- Méthodologie certifiée ISO 9001
- Automatisation des processus
- Économies d'échelle

Faciliter la prise de décision

- Visibilité complète et immédiate de votre portefeuille de PI
- Rapport d'analyse des brevets pour vous aider à décider des brevets à conserver, à abandonner ou à monétiser
- Prévision et suivi des coûts
- Reporting personnalisable
- Portail de communication automatisé

Optimiser les processus de paiement

- Visibilité totale du flux de paiement, de la date d'échéance jusqu'à la réception du reçu
- Échange de données automatisé avec un effort minimal de la part des utilisateurs
- Rappels générés automatiquement
- Service client français basé à Pau

Gérer le portefeuille

- Prise de décisions flexibles
- Reporting sur la facturation et le budget
- Possibilité d'exportation pour la distribution interne

Portail : Services de Paiement Anaqua

- Atténuez les risques
- Facilitez la prise de décision
- Optimisez le processus de paiement
- Gérez votre portefeuille



Rapport d'analyse des brevets

Le rapport évalue les paramètres clés de chaque brevet pour vous aider à prendre les bonnes décisions. Retrouvez toutes les informations issues des données publiques pour chacun de vos brevets dans le monde.

Ce rapport unique peut être facilement partagé en interne. Les données sont présentées sous la forme de graphiques et incluent toutes les informations d'un brevet : évaluation, classification, score, famille, citation, rejet et cartographie.

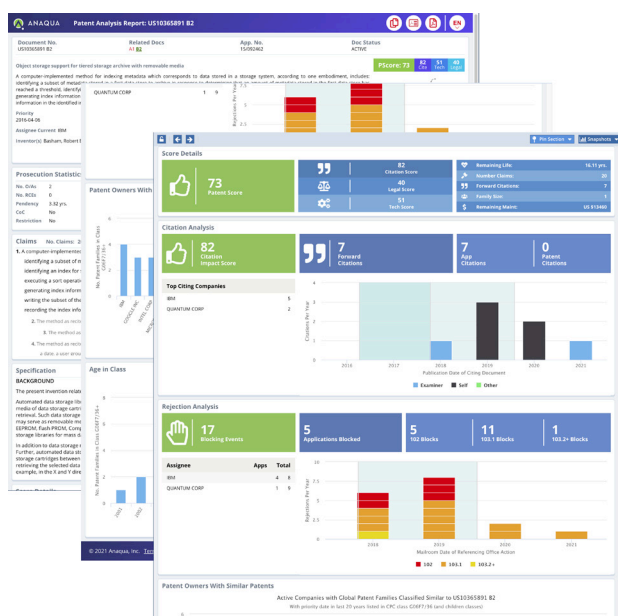

Contrôle de la facturation

- Vérifiez le statut de la facturation
- Exportez les lignes vers Excel
- Visualisez les factures et les avoirs en PDF
- Affichez la vue détaillée de chaque facture ou avoir

FACTURATION (306)											
Rechercher dans toutes les colon				Exporter vers Excel	Ticket - références multiples		Menu Paramètres				
<input type="checkbox"/>	N° Facture	N° lot	Statut	Type	Date emission	Echéance facture	Devis	Montant total	Division	Voir facture	Contacteur AQS
<input type="checkbox"/>	22-11763	1927763	Processed	Credit Note	31-05-2022	30-05-2022	EUR	-434.24	Business U...	1927763	Ticket
<input checked="" type="checkbox"/>	22-10483	1925822	Processed	Invoice	27-05-2022	30-06-2022	EUR	1184.35	Business U...	1925822	Ticket
Ref Client	Referenc...	Pays	Code ISO	Origine	Titulaire	N° Dépôt	N° Délivr...	Echéance	Quote-p...	Ref AQS	
clientRefer...	AP0252	SWITZERLAND	CH	EP	Business U...	UNKNOWN		14-05-2022	100.00	AP0252	
clientRefer...	AP0252	ITALY	IT	EP	Business U...	UNKNOWN		14-05-2022	100.00	AP0252	
clientRefer...	AP0254	BELGIUM	BE	EP	Business U...	UNKNOWN		08-06-2022	100.00	AP0254	
clientRefer...	AP0254	SWITZERLAND	CH	EP	Business U...	UNKNOWN		08-06-2022	100.00	AP0254	
clientRefer...	AP0254	GERMANY	DE	EP	Business U...	UNKNOWN		08-06-2022	100.00	AP0254	
clientRefer...	AP0254	SPAIN	ES	EP	Business U...	UNKNOWN		08-06-2022	100.00	AP0254	
clientRefer...	AP0254	FRANCE	FR	EP	Business U...	UNKNOWN		08-06-2022	100.00	AP0254	
clientRefer...	AP0254	UNITED KINGD...	GB	EP	Business U...	UNKNOWN		08-06-2022	100.00	AP0254	
clientRefer...	AP0254	IRELAND	IE	EP	Business U...	UNKNOWN		08-06-2022	100.00	AP0254	
<input type="checkbox"/>	22-10484	1924474	Processed	Supplementary Invoice	27-05-2022	30-06-2022	EUR	2042.44	Business U...	1924474	Ticket
<input type="checkbox"/>	22-08332	1916672	Processed	Invoice	28-04-2022	31-05-2022	EUR	1072.00	Business U...	1916672	Ticket
<input type="checkbox"/>	22-08333	1915300	Processed	Supplementary Invoice	28-04-2022	31-05-2022	EUR	1342.65	Business U...	1915300	Ticket
<input type="checkbox"/>	22-07148	1913804	Processed	Credit Note	26-04-2022	31-05-2022	EUR	-39.12	Business U...	1913804	Ticket

Total Rows: 306 Selected: 1



La méthodologie éprouvée d'Anaqua fait appel à des processus simples qui réduisent les risques et permettent au client de connaître le statut de ses brevets. Nous guidons chaque client pas à pas pour définir, configurer et charger les données, mettre en place le processus continu d'échange de données et former les utilisateurs. Nous tenons toujours compte des besoins particuliers du client.

Le paramétrage initial, l'intégration et la mise en production se font en quatre phases :

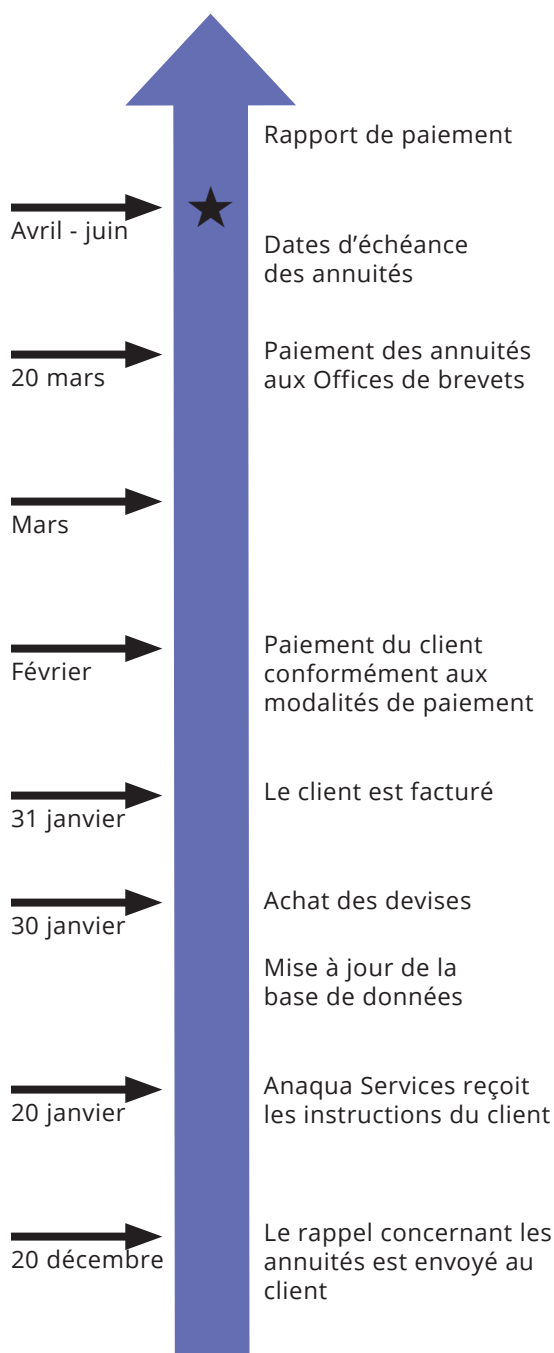

1. Planification : Durant cette phase, nous collaborons avec vous pour réunir et analyser les informations de votre portefeuille de brevets, puis identifier les besoins particuliers et contraintes.

2. Préparation : Nous définissons ensemble le workflow et paramétrons le système interne. Puis, nous procédons au nettoyage et à la synchronisation des données.

3. Intégration : Nous chargeons, vérifions et validons vos données afin que celles-ci soient de la meilleure qualité possible. Les derniers tests sont effectués et après acceptation du client, nous lançons le cycle d'opérations afin de commencer à gérer et payer les annuités.

4. Production : Anaqua gère le flux des annuités comme défini selon vos instructions. Le processus comporte généralement plusieurs étapes dont des rappels trimestriels. La frise chronologique ci-contre montre un exemple de processus pour des annuités à payer au cours du trimestre avril-juin.

- Anaqua envoie des rappels trois mois avant les dates d'échéance des paiements
- Le client envoie des instructions à Anaqua quant au traitement du paiement (payez ou ne payez pas)
- Nous actualisons votre système de gestion
- Pour les annuités à payer, nous achetons les devises appropriées pour chaque territoire où un paiement est requis
- Nous vous facturons les annuités à payer
- Vous réglez la facture selon les modalités de paiement
- Nous envoyons les instructions aux Offices des marques et brevets locaux et payons les annuités
- Nous vous envoyons le rapport et les justificatifs de paiement

032024